

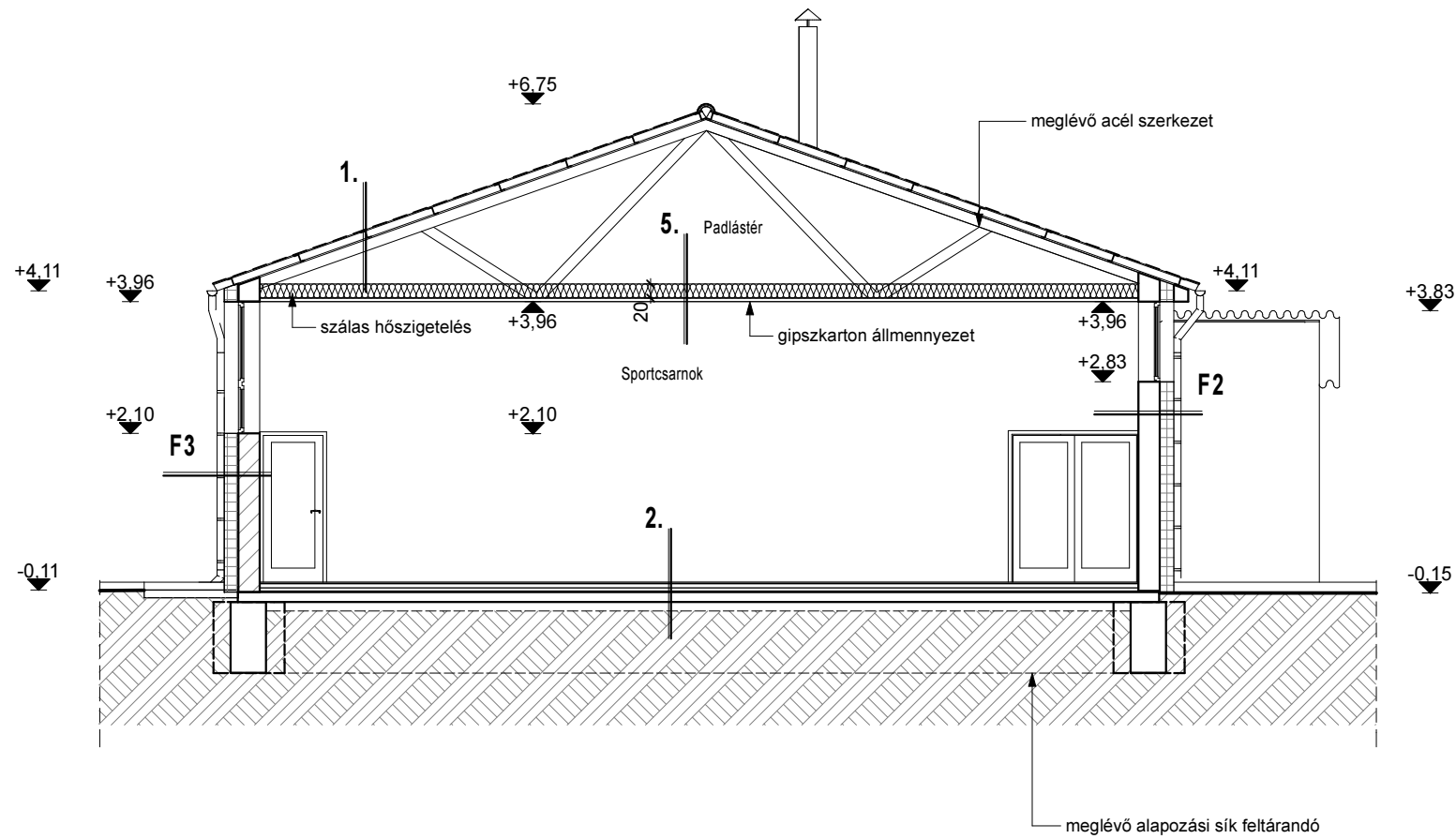

TÉR-MODELL

Építész és Mérnöki Iroda Kft.
8300, Tapolca, Kossuth L. u. 6.
Tel./Fax.: 87-413-336
E-mail: termodell@gmail.com

A-A metszet



Jelmagyarázat:

- meglévő szerkezetek
- új falazat
- merev hőszigetelés
- termett talaj
- szálas hőszigetelés

Rétegrendek:

- 1.**
- meglévő hullámlemez
 - meglévő rétegrend
 - meglévő acél tetőszerkezet

- 2.**
- parketta
 - ragasztó
 - aljzatbeton
 - meglévő rétegrend
 - termett talaj

Fal rétegrendek:

- F2**
- belső vakolat 1,50 cm
 - meglévő falazat 30,00 cm
 - merev hőszigetelés EPS dűbelezve 20,00 cm
 - Dryvit háló
 - dörzsölt nemesvakolat 1,50 cm

- F3**
- belső vakolat 1,50 cm
 - falazóblokk 30,00 cm
 - merev hőszigetelés EPS dűbelezve 20,00 cm
 - Dryvit háló
 - dörzsölt nemesvakolat 1,50 cm

A méretek ahelyszínen ellenőrizendők!

Terv megnevezése:

Meglévő sportcsarnok
épület átépítésének,
felújításának bejelentési
terve

Építés helye:

Herend
Fasor u. 3.
8440
652/1 hrsz.

Építető:

Herendi Porcelán SK.
Herend
Kossuth L. u. 140.
8440

Tervező:

Epres Róbert
okl. építész-mérnök
8255 B. rendes László Gy. u. 3.
É-19-0297, T-k-19-0549
36-20-575-1300
termodell@gmail.com



Ezen terv az 1999. évi
LXXVI. törvény értelmében
szerzői jogvédelem alatt áll.

Tervezett A-A
metszet



M 1:100

2018 november