

B-B metszet

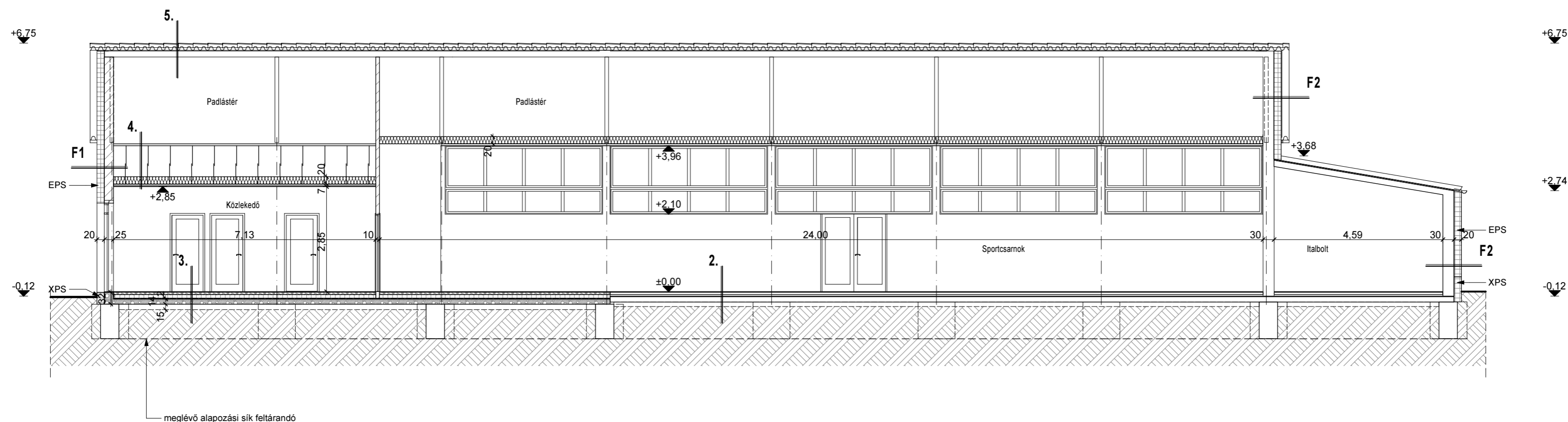

A méretek ahelyszínen ellenőrizendők!

Jelmagyarázat:

- meglévő szerkezetek
- új falazat
- merev hőszigetelés
- termelt talaj
- szálás hőszigetelés

Rétegrendek:

- 1.**
- meglévő hullámlémez
 - meglévő rétegrend
 - meglévő acél tetőszerkezet

- 2.**
- parketta
 - ragasztó
 - aljzatbeton
 - meglévő rétegrend
 - termelt talaj

- 3.**
- kerámia 2,00 cm
 - ragasztó
 - aljzatbeton 6,00 cm
 - lépésálló hőszigetelés 10,00 cm
 - vízszigetelés 2 rtg. 2,00 cm
 - vasbeton aljzat 14,00 cm
 - Dörken delta lemez
 - kavicságy 15,00 cm
 - termelt talaj

- 4.**
- meglévő szerkezethez rögzített függesztett gipszkarton profilok
 - szálás hőszigetelés 20,00 cm
 - gipszkarton állmennyezet

Fal rétegrendek:

- F1**
- belső vakolat 1,50 cm
 - falazóblokk 25,00 cm
 - merev hőszigetelés EPS dübelezve 20,00 cm
 - Dryvit háló
 - dörzsölt nemesvakolat 1,50 cm

- F2**
- belső vakolat 1,50 cm
 - meglévő falazat 30,00 cm
 - merev hőszigetelés EPS dübelezve 20,00 cm
 - Dryvit háló
 - dörzsölt nemesvakolat 1,50 cm

Terv megnevezése:
Meglévő sportcsarnok épület átépítésének, felújításának bejelentési terve

Építés helye:

**Herend
 Faszor u. 3.
 8440
 652/1 hrsz.**

Építész:

**Herendi Porcelán SK.
 Herend
 Kossuth L. u. 140.
 8440**

Tervező:

**Epres Róbert
 okl. építészmérnök
 8255 B. rendes László Gy. u. 3.
 E-19-0297, T-k-19-0549
 36-20-575-1300
 termodell@gmail.com**



Ezen terv az 1999. évi LXXVII. törvény értelmében szerzői jogvédelem alatt áll.

**Tervezett B-B
 metszet**

E3m
 M 1:100

2018 november